

SCUOLA SECONDARIA 1° GRADO

► PLESSO UNICO

PLESSO	classi/corsi	INDIRIZZO	RECAPITO
«F. ROMANI»	PRIME A - B - C - D - E - F - G	via Fonte dell'Olmo 56 geolocalizzazione	085 8991182
	SECONDE A - B - C - D - E - F - G		085 8930577
	TERZE A - B - C - D - E		

► IL TEMPO SCUOLA ORDINARIO

Il tempo scuola ordinario è di **30 ore settimanali**, distribuite su **5 giorni**, con inizio delle lezioni alle ore 8:30 e termine alle ore 14:00 e un prolungamento pomeridiano con pausa-pranzo, fino alle ore 17:00, il martedì.

Il tempo scuola dell'indirizzo musicale è di **33 ore settimanali**. È previsto un rientro pomeridiano di 1 ora, per la lezione individuale di strumento (*in orario da concordare nei giorni di lunedì/mercoledì/giovedì*), e un rientro pomeridiano di 2 ore per le attività di musica d'insieme (*il venerdì*).

DISCIPLINA	ORE CURRICOLARI 1^ - 2^ - 3^
ITALIANO E APPROFONDIMENTO	6
LINGUA INGLESE	3
SECONDA LINGUA COMUNITARIA: SPAGNOLO – TEDESCO - FRANCESE	2
STORIA	2
GEOGRAFIA	2
MATEMATICA E SCIENZE	6
MUSICA	2
ARTE E IMMAGINE	2
EDUCAZIONE FISICA	2
TECNOLOGIA	2
RELIGIONE CATTOLICA O INSEGNAMENTO ALTERNATIVO A R.C.	1
STRUMENTO MUSICALE (*)	3

(*) solo per gli studenti iscritti all'indirizzo musicale

AREE di PROGETTO



Laboratorio - Mente e Mani in gioco



Laboratorio - Chi semina insieme... include meglio!



Alternativa alla Religione Cattolica



Promozione del Successo Formativo



Visite e Viaggi d'istruzione



Potenziamento Area Musicale



Potenziamento Area Salute e Motoria



Potenziamento Area Matematico-Scientifica



Potenziamento Area Lingue Straniere

INDIRIZZO MUSICALE

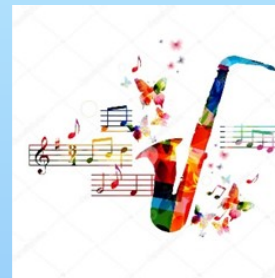

Dall'a.s. 2014/2015 è stato autorizzato un corso ad indirizzo musicale, ai sensi del [DM 201/99](#), che consente di aggiungere al piano orario ordinario di s. secondaria di 1° grado, di 30 ore settimanali, altre 3 ore per lo studio della disciplina Strumento Musicale.

Tale insegnamento risulta opzionale e la scelta viene effettuata dalle famiglie all'atto dell'iscrizione.

Una volta effettuata la scelta dell'indirizzo musicale, la frequenza diventa vincolante per i tre anni di s. secondaria di 1° grado.

Gli strumenti indicati dal Collegio dei Docenti sono:
CHITARRA - PERCUSSIONI -PIANOFORTE – TROMBA.

Dall'a.s. 2017/2018 l'Offerta Formativa per l'indirizzo musicale si è arricchita con il potenziamento di attività strumentali quali il FLAUTO TRAVERSO e un corso aggiuntivo di PIANOFORTE.

ORGANIZZAZIONE

Il corso comprenderà le seguenti attività pomeridiane:

- lezioni di strumento musicale, individuali e collettive
- lezioni collettive di teoria e lettura della musica per le classi prime
- attività orchestrale (1^a, 2^a e 3^a classe) cui parteciperanno gli alunni dell'indirizzo musicale e gli alunni che frequentano il corso di potenziamento di flauto traverso.

Sono previste durante l'anno scolastico alcune attività concertistiche degli alunni del corso, come saggi di strumento musicale, concerti dell'orchestra, partecipazione a rassegne e concorsi musicali, che prediligono la valenza sociale del fare musica e rappresentano momenti di aggregazione di particolare importanza.

LE ATTIVITÀ DI STRUMENTO MUSICALE SARANNO SVOLTE IN ORARIO POMERIDIANO **DALLE ORE 14:30 ALLE ORE 19:30.**

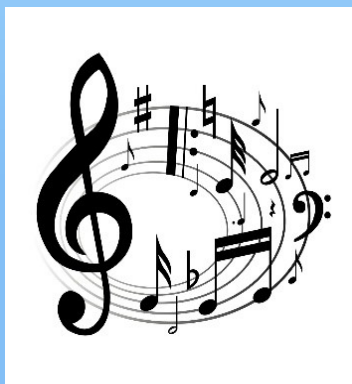

PROGETTO "ORCHESTRA STABILE"

Il progetto consiste nella formazione di un'orchestra stabile all'interno della scuola secondaria di 1° grado "F. Romani" di cui possono far parte alunni interni ed ex alunni della scuola stessa che manifestano l'interesse di continuare il percorso musicale intrapreso nel triennio della scuola secondaria di primo grado

CLASSI DIGITALI



Nell'anno scolastico 2018/2019, è stata avviata la sperimentazione di 4 classi digitali (3 di s. secondaria di 1° grado e 1 di s. primaria).

Nelle classi digitali si attiva una didattica innovativa e inclusiva che risponde agli orientamenti indicati nel “Piano Nazionale Scuola Digitale” e vuole promuovere nuovi modi di rappresentare la conoscenza e i nuovi linguaggi attraverso l'integrazione delle nuove tecnologie nella didattica, con l'obiettivo di prevenire l'abbandono e l'insuccesso scolastico.

Il progetto, ormai consolidato, prosegue nel corrente a.s in 9 classi digitali (7 di s. secondaria di 1° grado e 2 di s. primaria).

La scelta dei docenti dell'Istituto si è orientata sulla proposta “Apple Education” per le seguenti motivazioni:

l'i-Pad è un dispositivo intuitivo e facilissimo da usare

è disponibile una vasta gamma di App per imparare, studiare e fare ricerca

è possibile gestire il lavoro di classe e dei singoli alunni, in aula e fuori

la Apple fornisce idonee garanzie di sicurezza delle informazioni con misure volte a proteggere i dati personali identificabili negli ambienti cloud pubblici

Ogni classe è dotata di attrezzature tecnologiche avanzate : iPad , Apple TV, Smart-TV.
La gestione controllata delle attività è assicurata con il software «Apple Classroom».

LO STUDIO DELLE LINGUE STRANIERE

Tutti gli alunni di scuola secondaria di 1° grado studiano come prima lingua straniera l'INGLESE.

La S.M.S. «F. Romani» offre la possibilità di operare la scelta della 2^a Lingua comunitaria tra tre proposte:

- ▶ FRANCESE
- ▶ SPAGNOLO
- ▶ TEDESCO



CITTADINANZA ATTIVA

L'IC Roseto 2 propone un percorso educativo di "Cittadinanza attiva" che pone al centro dei propri contenuti l'identità della persona, la sua educazione culturale e giuridica, la sua azione civica e sociale.

Il concetto di cittadinanza che si intende promuovere, anche in ottemperanza al Decreto Legislativo n.62 del 2017, è quello che recupera il senso di partecipazione attiva e responsabile, partendo dalla dimensione personale e affettiva dei ragazzi: i loro luoghi, i loro spazi, l'ambiente e i paesaggi nei quali si sentono a casa, che frequentano o che non frequentano per analizzarli, investigarli e comprenderli da punti di vista diversi e divergenti, puntando sulle caratteristiche e sulle specificità.

NUCLEI TEMATICI:

- ▶ **EDUCAZIONE AL RISPETTO**
- ▶ **EDUCAZIONE ALLA SOSTENIBILITÀ**
- ▶ **EDUCAZIONE ALLA SALUTE**

